PVF KALKYL

för byggnadsplåtslageri

Räkna rätt och maximera vinsten – på varje jobb!

- ✓ Räkna rätt
- ✓ Räkna snabbt
- ✓ Minska felmarginalerna
- ✓ Minska materialspillet
- ✓ Få fram tydliga materialspecifikationer
- ✓ Få ett bra förhandlingsläge med koll på effekten av prisjustering
- ✓ Öka vinsten

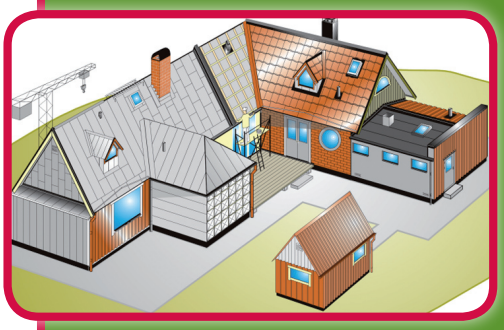

Med PVF Kalkyl kan du ta kontroll över jobben och helt enkelt tjäna mer pengar.

PVF Kalkyl är enkelt! Så här gör du:

1. Klicka på önskad del av huset
2. Välj arbetsmoment
3. Ange längd och antal
4. Fyll i timlön och eventuellt påslag

Du får en tydlig och korrekt kostnadskalkyl.
Du får en materialspecifikation till materialleverantören.

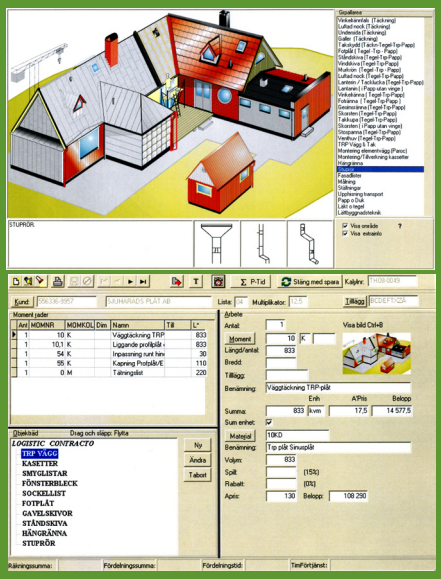

Frågor & svar

Varför PVF Kalkyl?
För att PVF Kalkyl är framtaget i samarbete med byggnadsplåtslagare för byggnadsplåtslagare. Vår erfarenhet av att göra kalkyler åt just plåtslageriföretag har lett fram till ett kalkylprogram med en unik detaljrikedom och exakthet.

På vilket sätt är PVF Kalkyl anpassat till byggnadsplåt?
Programmet är uppbyggt på branschens ackordsprislista och innehåller samtliga förekommande arbetsmoment, material, tjocklekar och produkter. Även materialspill, falstillägg, bilkostnad och boende med mera ligger med i beräkningarna och användaren kan själv lägga till ytterligare moment.

Kan vem som helst klara av att använda PVF Kalkyl?
Du behöver ingen särskild datavana. Och tack vare en klickbar husillustration med redan inlagda alternativ kan kalkyleringen utföras även av den som saknar fackkunskaper inom yrket.

Vad kostar det?
PVF Kalkyl kostar 5000 kr i inköpspris och därefter 2000 kr per år. Webbsupport/ Fjärrsupport ingår. Alla pengar går tillbaka till vidare utveckling av programmet.

Hur kommer jag igång?
Kontakta Patrik Calén, Plåt & Vent Forum AB,
så kan du göra dina första kalkyler redan om några dagar.
Mobil: 076-847 17 00 Epost: patrik.calen@pvf.se
www.pvf.se

PVF Plåt & Vent Forum AB